

SCHNITT A-A – SEZIONE A-A
1:50

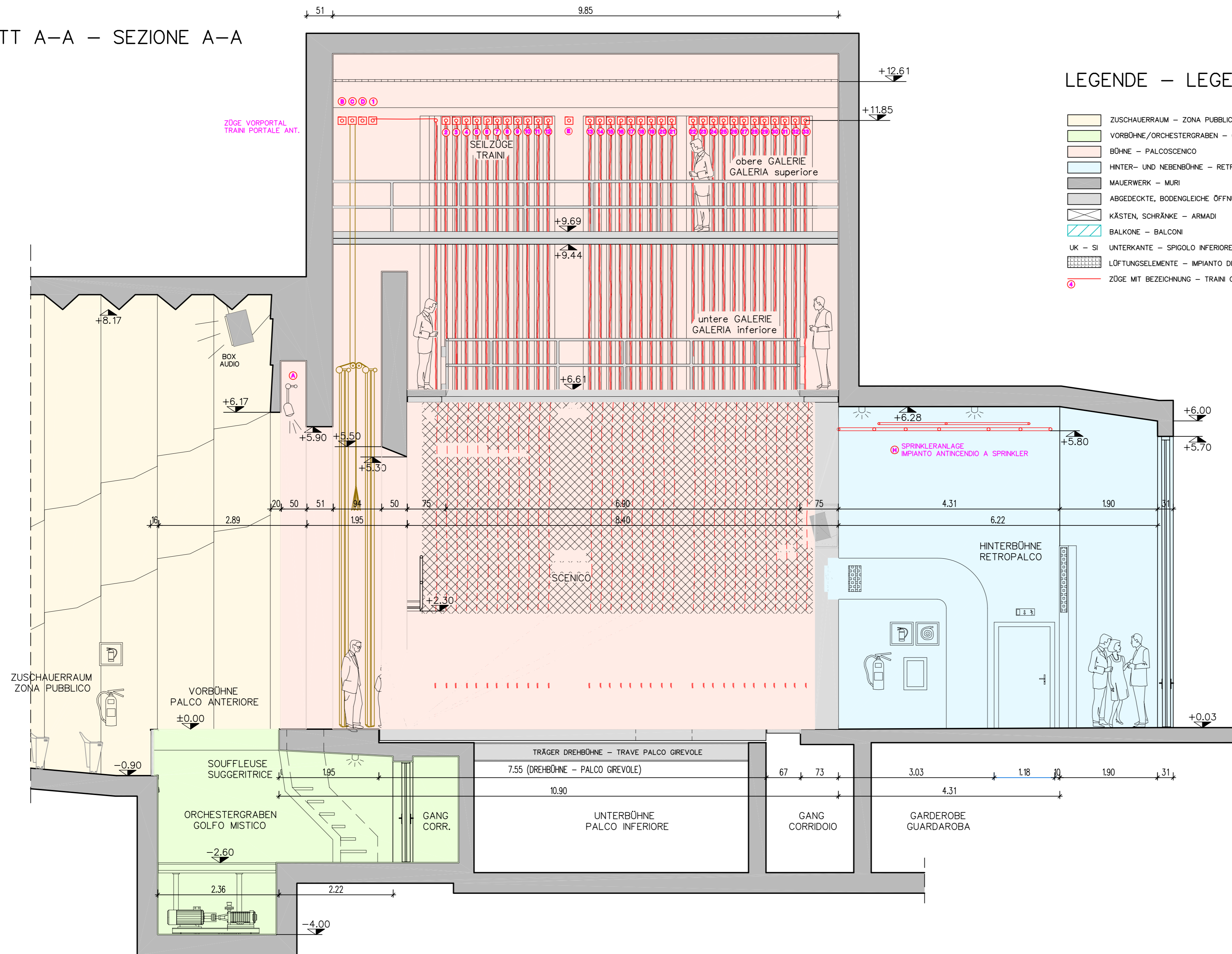

LEGENDE – LEGENDA

- ZUSCHAUERRAUM – ZONA PUBBLICO
- VORBÜHNE/ORCHESTERGRABEN – GOLFO MISTICO
- BÜHNE – PALCOSCENICO
- HINTER- UND NEBENBÜHNE – RETROPALCO E PALCOSCENICO LATERALE
- MAUERWERK – MURI
- ABGEDECKTE, BODENGLEICHE ÖFFNUNGEN – APERTURE COPERTE IN PIANO
- KÄSTEN, SCHRÄNKE – ARMADI
- BALKONE – BALCONI
- UK – SI UNTERKANTE – SPIGOLO INFERIORE
- LÜFTUNGSELEMENTE – IMPIANTO DI VENTILAZIONE
- ZÜGE MIT BEZEICHNUNG – TRAINI CON DENOMINAZIONE

Auftrag. - committente: SÜDTIROLER KULTURINSTITUT, Schlernstraße 1 BOZEN
ISTITUTO CULTURALE DELL'ALTO ADIGE, Via Sciliar 1 BOLZANO

Projekt - progetto: VERMESSUNG DES THEATERSAALDES DES WALTHERHAUSES IN BOZEN
RILIEVO DELLA SALA TEATRO "WALTHERHAUS" DI BOLZANO

Inhalt - contenuto: LÄNGSSCHNITT GESAMT 1:50
SEZIONE LONGITUDINALE

AQUILEX
ingenieurbüro - studio tecnico

Dr. Ing. Armin Kager - Dr. Ing. Irene Kauntz
Schulweg - Via Scuola 9, I - 39050 St. Pauls - San Paolo
Tel.: 0471-665725 - Fax: 0471-671785 - email: info@aquilex.it

Dr. Ing. Irene Kauntz

bearbeitet von - elaborato da: Dr. Ing. Irene Kauntz
Datum - data: 05.02.2003

Projekt Nr. - progetto n. 02/04

Plan Nr. - pianta n. 2